

... n. 11 piano: T-SI;

Agente del Territorio  
**CATASIO FABBRICATI**  
Ufficio provinciale di  
Verbania

Modellazione prototipica n. 000051017 del 10/06/2002  
Pianificazione di v.a.n. in Comune di Anzeno Sudauno  
Via Provinciale

Identificativi Catastrali:  
Sezione:  
Foglio: 25  
Particella: 695  
Subalterno: 9

Compilata dal  
Geognomi Edipi  
Comitato all'alba:  
Geometri  
Prov. Verbania

Scala 1:200

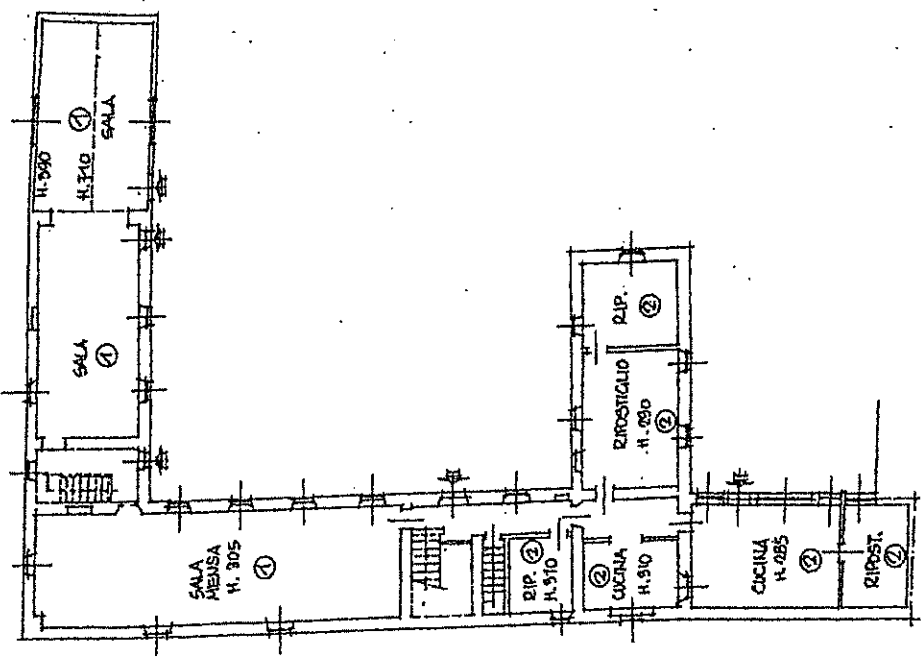

PIANO TERRA

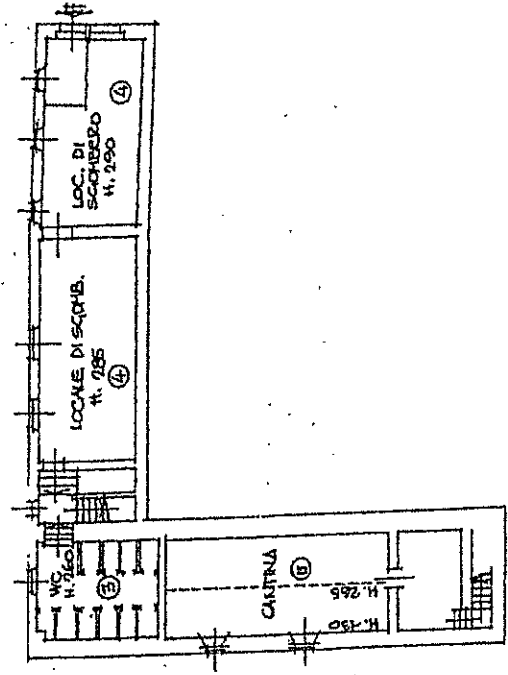

PIANO PRIMO SOTTISTRADA

la planimetria in atti

Agenzia del Territorio  
CATASTO FABBRICATI  
Ufficio Provinciale di  
Verbania

Dichiarazione protocollo n. 000053037 del 10/06/2002

Planimetria di u.i.u. in Comune di Antrona Schieranco

Via Provinciale

civ.

Identificativi Catastali:

Sezione:  
Foglio: 25  
Particella: 695  
Subalterno: 14

Compilata da:  
Borghini Luigi

Iscritto all'albo:  
Geometri

Prov. Verbania

N. 96

Scheda n. 1      Scala 1:200

f. Comune di ANTRONA SCHIERANCO (AN) - Foglio: 25 - Particella: 695 - Subalterno: 14

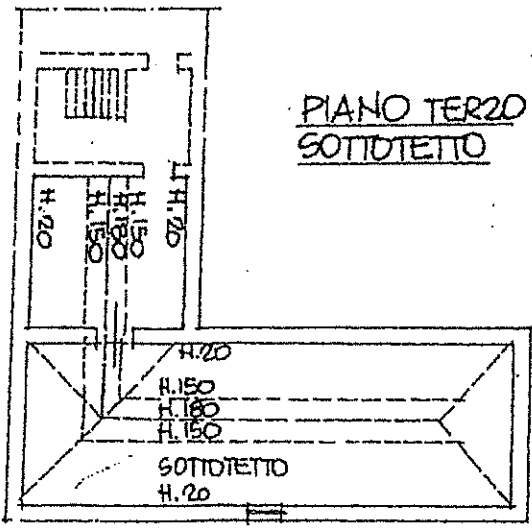
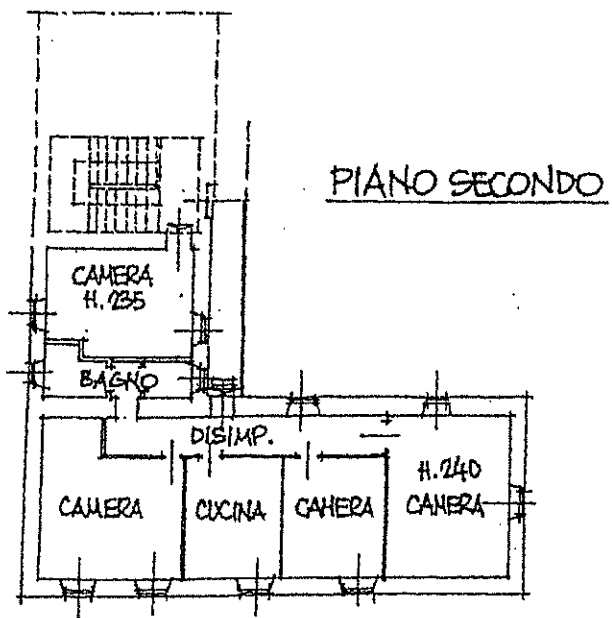

planimetria in atti

9/06/2014 - n. T30062 - Richiedente: DPNPLA74P02G062E

schede: 1 - Formato di acquisizione: A4(210x297) - Formato stampa richiesto: A4(210x297)

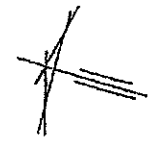

Agenzia del Territorio  
**CATASTO FABBRICATI**  
Ufficio Provinciale di  
Verbania

Dichiarazione prototipo n. 000053037 del 10/06/2002

Planimetria di u.i.u. in Comune di Antrona Schieranco

Via Provinciale

civ.

Identificativi Catastali:

Sezione:  
Foglio: 25

Particella: 695

Subalterno: 16

Compilata da:  
Borghini Luigi

Iscritto all'albo:  
Geometri

Prov. Verbania

N. 96

Scheda n. 1      Scala 1:200

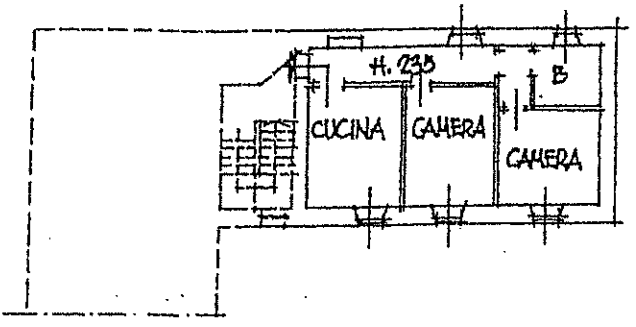

PIANO SECONDO

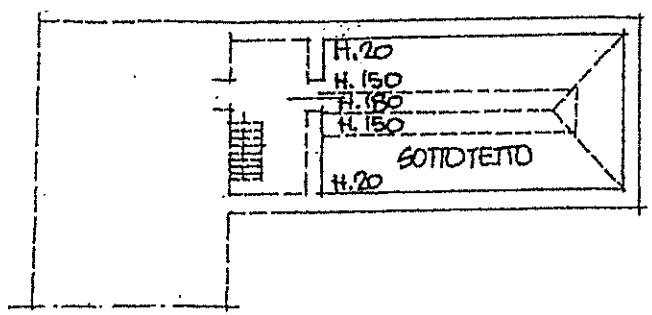

PIANO TERZO SOTTOTETTO



planimetria in atti

Comune di ANTRONA SCHIERANCO (AZI) - Foglio: 25 - Particella: 695 - Subalterno: 16

Agenzia del Territorio  
**CATASTO FABBRICATI**  
Ufficio Provinciale di  
Verbania

Dichiarazione protocollata n. 000053037 del 10/06/2002  
Planimetria di u.i.u. in Comune di Antrona Schieranco  
Via Provinciale civ.

Identificativi Catastali:  
Sezione:  
Foglio: 25  
Particella: 695  
Subalterno: 11

Compilata da:  
Borghini Luigi  
Iscritto all'albo:  
Geometri  
Prov. Verbania N. 96

Scheda n. 1 Scala 1:200

VIA PROVINCIALE n. 11 piano: 1;

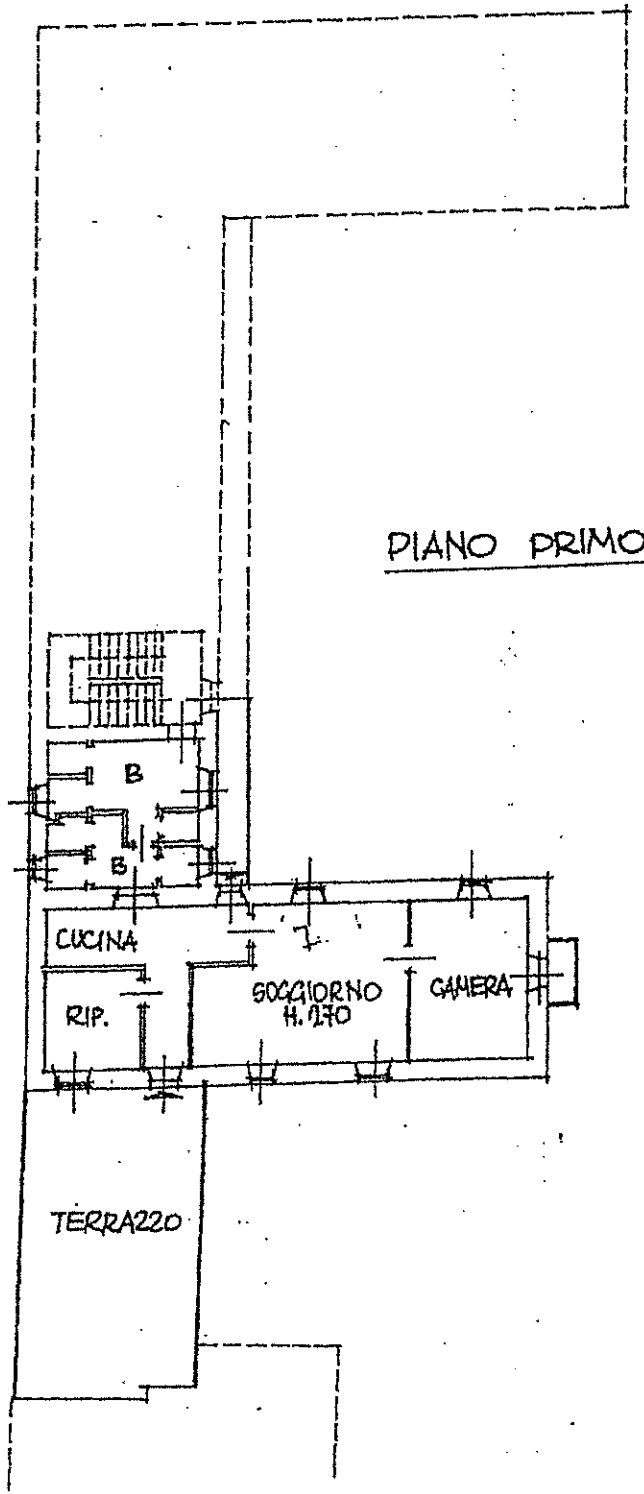

PIANO PRIMO

na planimetria in atti